

Foreldreinfo til årets 1. klassinger

Barnets og din opplevelse av skolen avhenger mye av det aller første møtet med denne nye verdenen. Foreldreinfo til årets 1. klassinger er ment som en hjelp i starten på et langt samarbeid mellom hjem og skole.

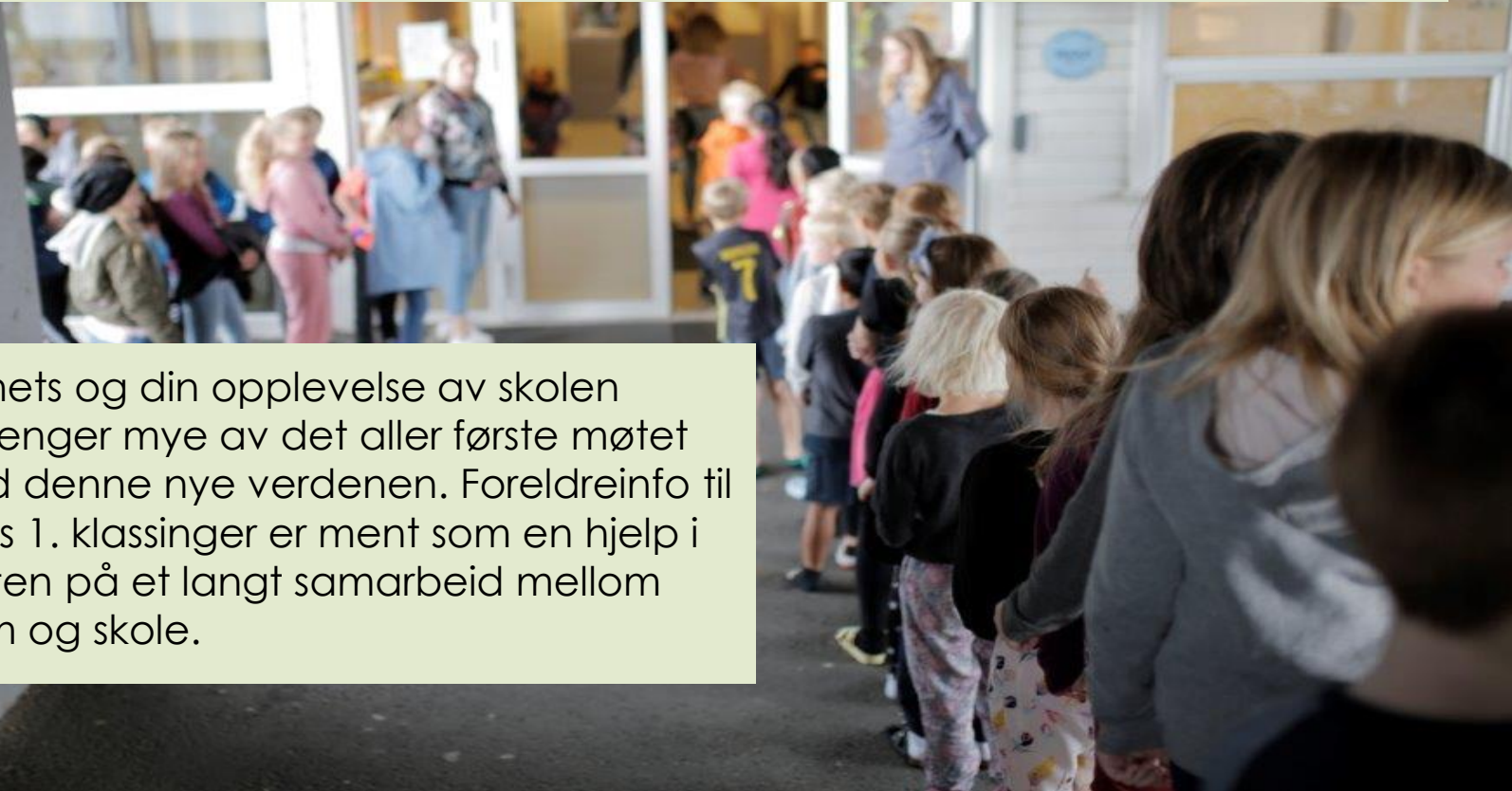

Sokndal skole

Visjonen vår:

Sammen skaper vi kunnskap for livet

Her kommer litt informasjon om Sokndal skole, skolestart og hvordan dere foresatte kan forberede barna til en god skolestart.

En meningsfull skole

Grunnskolen har som et overordnet mål å gi alle barn opplæring ut fra den enkeltes evner og forutsetninger.

På skolen får elevene både faglig og sosial kunnskap som skal utruste dem til å mestre livet.



Hjelp til en god skolestart

Foresatte er barnets beste støttespillere. Det er viktig at barnet får støtte og oppmuntring hjemme. Det skjer ved å vise interesse for det barnet gjør på skolen og på fritiden. Forskning viser at barn som daglig får støtte oppfølging hjemme tjener stort på det. Godt samarbeid mellom hjem og skole er også viktig.

Å lære seg å lese er en av de viktigste ferdighetene elevene skal tilegne seg i skolen. For å legge et godt grunnlag for dette, er det viktig at barnet blir lest for hjemme, og at dere har bøker tilgjengelig for barna.

Læreplanene ble fornyet i 2020 for å gjøre dem mer relevante for fremtiden. Blant annet har det blitt satt fokus på folkehelse og livsmestring, demokrati og medborgerskap og bærekraftig utvikling.

Skoledagen

- ▶ Skoledagen begynner hver dag klokken 08:15
- ▶ Mandag, onsdag og fredag slutter skoledagen klokken 12:05
- ▶ Tirsdag og torsdag slutter skoledagen klokken 14:00
- ▶ 10 minutter før skolestart er det voksne ute i skolegården som holder tilsyn med elevene.





Hva skal elvene lære?

- sosial kompetanse
- empati
- samarbeid
- selvhevdelse
- selvkontroll
- ansvarlighet

Grunnleggende ferdigheter

- Å kunne uttrykke seg muntlig
- Å kunne lese
- Å kunne skrive
- Å kunne regne
- Å kunne bruke digitale verktøy

Fagene for første trinn:

norsk, matematikk, engelsk, naturfag, samfunnsfag, kunst og håndverk, musikk, kroppsøving og KRLE.

Hvordan forberede barnet til skolegang?

- ❖ Vær en tydelig voksen
- ❖ Tren på adskillelse
- ❖ Tren på av- og påkledning, knytte skolisser, ta opp glidelås, kneppe knapper
- ❖ Tren på å bli selvstendig på toalettet



Ellers er det viktig å trene barnet på:



Å ta imot og gjennomføre beskjeder



Å vente på tur



Å takle seire og nederlag (for eksempel i spillsituasjoner)



Å holde på med samme aktivitet over tid

Visma Flyt Skole

Visma Flyt Skole er skolens administrasjonssystem. Systemet brukes til kontakt mellom hjem og skole.

Skolen ber om at dere tar i bruk appen. (min skole – foresatte) Der kan du enkelt melde sykdomsfravær og sende / motta meldinger til / fra ansatte.

NB: Alt fravær som ikke gjelder sykdom, må søkes om i foresattportalen (søknad om permisjon). Ønsker du ikke å ta i bruk appen, må du bruke foresattportalen til all kontakt.

Du kan logge deg inn her: [Visma Flyt skole](#) (NB: Logg inn med id-porten)

Skolens hjemmeside

► På skolens hjemmeside finner du nyttig og viktig informasjon som angår skolehverdagen. Her vil du også finne ukeplaner for din klasse.

► [Sokndal skole](#)



Skolemelk og godt kosthold

- Det er svært viktig med både frokost og en skikkelig matpakke.
- Her kan du finne gode [Matpakketips](#).
- Skolemelk kan bestilles på www.skolelyst.no.



Svømming og gym

Badetøy og badehette, såpe og håndkle er nødvendig utstyr til svømmetimen.

Til kroppsøvingstimen inne i hallen er t-skjorte, shorts/ treningsbukse samt innesko med lyse såler det som trengs. Elevene begynner ikke å dusje etter gymtimen før i 2. klasse.

Det er viktig at dere trener på av- og påkledning før skolestart.

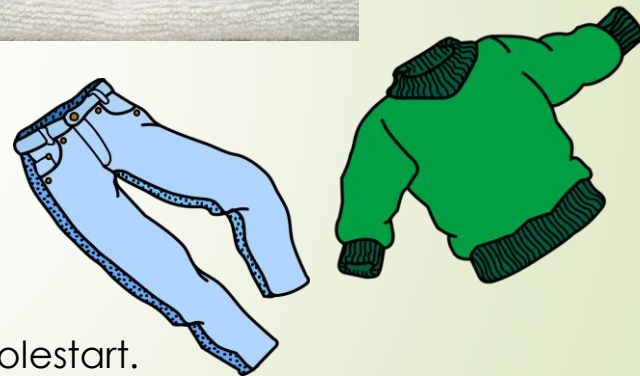

Trafikksituasjonen ved skolen

► **Vi anmoder dere om å kjøre elevene minst mulig til skolen.**

► Slik kjører du inn på skolens parkeringsplass fra Gamleveien:

- 1. Det er et avslippsfelt på høyre side, slipp av barnet ditt der.
- 2. Kjør videre med en gang, og snu i rundkjøringen.
- 3. Kjør ut på Gamleveien igjen.

► NB: Du kan **ikke** stoppe ved Heroes of Haua-lokalet for å levere eller hente barn, men du kan bruke dropsonen som er mellom skolen og Soknatun.

► Skal du **følge** barnet ditt inn til skolen, må du kjøre inn på parkeringsplassen (du kan ikke parkere i avslippsfeltet). Du må også kjøre inn på parkeringsplassen hvis du kommer fra Krossbekkstien ved det gamle bankbygget.

► Innkjørselen til skolen er en **Hjertesone**.

► Det betyr at mellom kl. 07:00 og kl. 16:00 er dette området stengt for all ordinær trafikk. Dette for å gjøre det sikrere for elevene å gå eller sykle.



Vurdering

- Skolen skal minst to ganger årlig ha avtalte samtaler med hver enkelt elev.
- I etterkant av disse blir foresatte og evt. også eleven selv kalt inn til utviklingsamtale med kontaktlærer. Der blir elevens trivsel, framgang, arbeidsprosess og resultat drøftet.



Fadderordning

På vår skole er det innført fadderordning for elevene. Den går ut på at 1. klasse får elever fra 5. klasse som faddere på skolen.

Faddereleven kan være en god støtte i skolehverdagen i friminuttene og på skoleveien.

Noen ganger er de også med som hjelpere i timene.



Klær og utstyr

► Elevene må alltid ha et ekstra skift liggende på skolen.

► **Merk klærne godt!** Det kan være vanskelig å kjenne igjen votter, luer og yttertøy i mengden av tøy. Tydelig merking hjelper både barna og de voksne.



Fravær/permisjon

Elevene kan ikke forlate skolen før skoledagen er slutt - uten at det bes om spesielt fritak.

Søknad om slik permisjon gjøres i Foresattportalen i Visma Flyt.

Kontaktlærer kan gi permisjon i inntil to dager. Søknader om lengre fravær må godkjennes av skoleledelsen. Vi anmoder alle om å be eleven fri fra undervisning i minst mulig grad, og at reiser så langt det er mulig, legges til skolens fridager/ ferier.

NB: Det gis normalt **ikke** permisjon første halvår i 1. trinn.

Det er foresattes ansvar at eleven får den nødvendige undervisning ved slike fraværsdager.

Godt oppvekstmiljø uten mobbing

Det er en viktig målsetting for Sokndal skole at alle elever skal ha det trygt og godt på skolen. I arbeidet for et trygt og godt skolemiljø er det avgjørende at skole, elev og hjem samarbeider godt. Dette gjelder både i forebyggende og rehabiliterende arbeid. Alle parter har en viktig rolle for at den enkelte skal oppleve trygghet, men også for at fellesskapet skal være trygt for alle.

Forskrift om skoleregler i Sokndal kommune er laget i den hensikt å skape trygge rammer om virksomheten på skolen.

Her kan du lese:
[Forskrift om skoleregler](#)

Her kan du lese:
[Plan for trygt og godt skolemiljø](#)

PALS Positiv Atferd, Støttende Læringsmiljø og Samhandling

Sokndal Skole er en Pals skole. Det vil si at vi setter fokus på det positive ved hver enkelt elev. Vi tenker at jo mer vi formidler det positive ved eleven, jo mer får vi av det som er bra. Det er mye godt med alle elever. Hvis vi klarer å sette fokus på det som er bra, har vi stor mulighet for å få en god relasjon til elevene. Dette vil fremme positiv atferd.

Vi bruker pals for å skape trivsel blant elevene og motvirke mobbing.

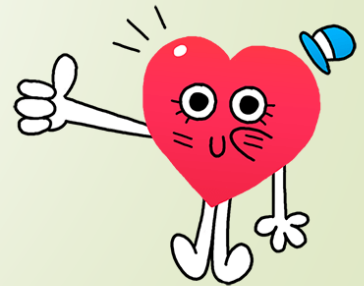

Endring av bosted/familiesituasjon



- Dersom barnet skal flytte, må skolen få beskjed snarest mulig. Dette gjelder også flytting innenfor kommunen.
- Vi vil også oppfordre alle til å ta kontakt med skolen dersom det oppstår endringer eller utfordrende situasjoner i familien, slik at skolen kan forstå og støtte eleven i en vanskelig periode.

Skoleskyss

Hvem har rett på skoleskyss?

- ↳ Elever som er varig funksjonshemmet eller midlertidig skadet.
- ↳ Elever i grunnskolen som oppfyller følgende krav:
 - Du har mer enn fire km reiselengde hver vei mellom hjem og skole. For førsteklassinger er avstanden to km hver vei.
 - Avstanden mellom hjem og skole er under fire (to) km, men du har spesielt trafikkfarlig eller vanskelig skolevei. Søknaden sendes da til kommunen du bor i.